Anexo VIII - Mapa

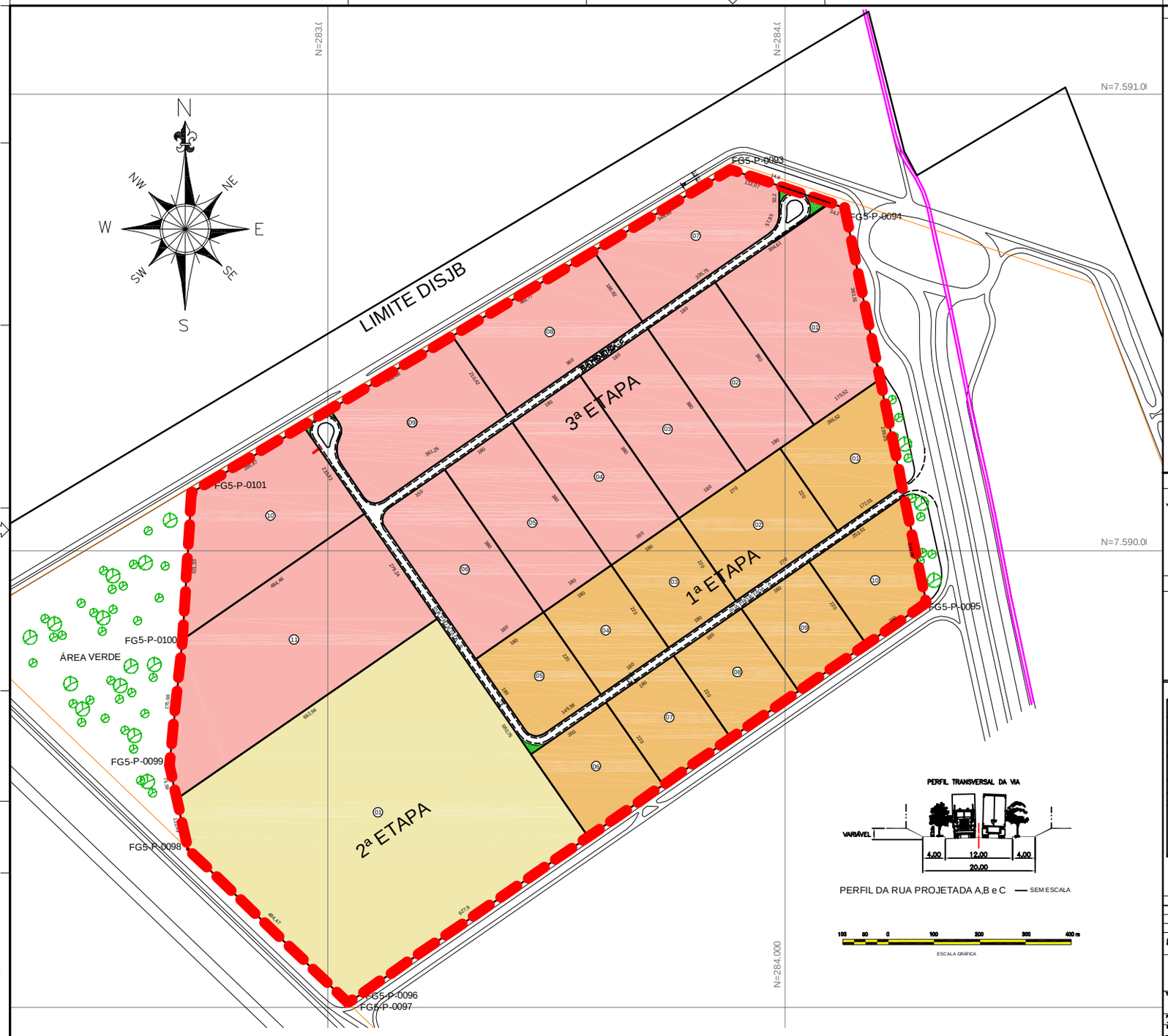

PLANTA CHAVE

MACROZONAS DO MUNICÍPIO DE SÃO JOÃO DA BARRA

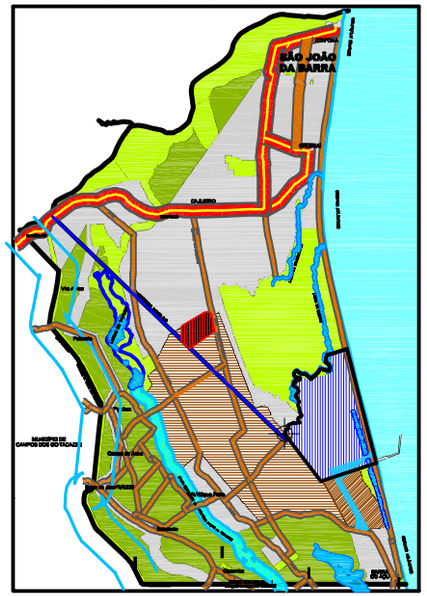

NOTAS

QUADRO DE COORDENADAS (UTM 24S - SIRGAS 2000)

VERTICE	COORD. E	COORD. N
FG5-P-0101	282.701,27	7.589.137,15
FG5-P-0100	282.650,97	7.589.024,90
FG5-P-0099	284.150,71	7.588.793,85
FG5-P-0098	284.309,39	7.588.895,85
FG5-P-0097	283.053,10	7.589.015,19
FG5-P-0096	283.043,09	7.589.011,21
FG5-P-0095	282.895,04	7.589.549,77
FG5-P-0094	282.893,73	7.589.550,36
FG5-P-0093	282.891,79	7.589.555,44

QUANTITATIVOS

ETAPAS	(m2)
1a. ETAPA	484.421,05
2a. ETAPA	401.790,07
3a. ETAPA	915.331,07
SUB TOTAL	1.782.012,39
LOGRADOURO	69.181,07
TOTAL	1.851.194,39

LEGENDA

- ÁREA ZONA DE PROCESSAMENTO DE EXPORTAÇÃO DO AÇU
- LIMITE DO LOTE A-1 DISJB
- ESTRADA EXISTENTE
- REDE VIÁRIA PROJETADA - DISJUB
- LIMITES DA ZONA DE PROCESSAMENTO DE EXPORTAÇÃO DO AÇU
- VIA PROJETADA

QUADRO DE ÁREAS

ETAPA 01	
LOTE	(m2)
1	48.128,19
2	58.400,00
3	39.600,00
4	39.600,00
5	39.409,88
6	44.000,00
7	39.600,00
8	39.600,00
9	39.600,00
10	45.486,00

ETAPA 02	
LOTE	(m2)
1	401.790,07

ETAPA 03	
LOTE	(m2)
1	95.946,91
2	88.400,01
3	88.400,01
4	88.400,01
5	88.400,01
6	88.208,87
7	87.137,92
8	71.521,25
9	78.409,53
10	94.777,87
11	167.770,45

REV.	DESCRIÇÃO	DATA	EXEC.	VERIF.	APROV.
0	EMISSÃO INICIAL	11/09/2017			

AS INFORMAÇÕES CONTIDAS NESTE DOCUMENTO SÃO PROPRIEDADE DA CODIN E DA SECRETARIA DA CASA CIVIL E DESENVOLVIMENTO ECONÔMICO, SENDO PROIBIDA A UTILIZAÇÃO FORA DA SUA FINALIDADE.

TÍTULO

ZONA DE PROCESSAMENTO DE EXPORTAÇÃO DO AÇU

PROJ.	EXEC.	VERIF.	APROV.
Jose Camilo Barros Nissay - CAU A39590-4			

ESCALA		REVISÃO	FOLHA
1:4.000	PLANO DE MASSAS	0	2/4

DATA	ID
11/09/2017	CODIN_ZPEA_DISJUB-R00.dwg

A1 - 594 X 841